

sierra.espuña



Veinticinco mil hectáreas de naturaleza te están esperando en pleno centro de la Región de Murcia en un maravilloso estado de conservación.

Sierra Espuña está entre Aledo, Totana, Alhama de Murcia, Pilego y Mula; cinco sorprendentes pueblos de una de las zonas más montañosas del Sureste español.

España está repleta de pirares, carrascals, coscojares, tomillares y pastizales... de mamíferos, aves, reptiles, anfibios e insectos... de cumbres, roquedos, barrancos, valles y fuentes... de caminos, senderos y rutas de escalada... de gentes, costumbres, monumentos e historia.

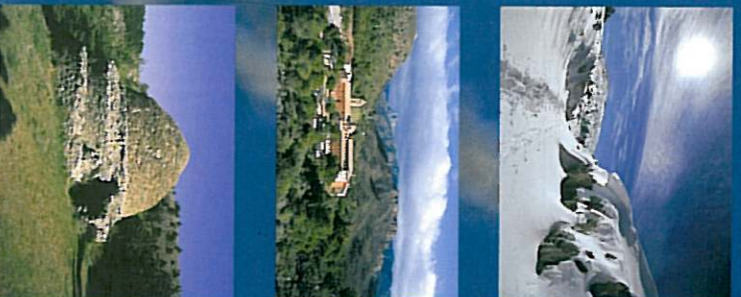

gente Hospitalaria

Las gentes de Espuña representan la hospitalidad, el buen saber y hacer, la sencillez. Saben de pastoreo, de leño, de carbón. Saben de caminos, de senderos y recodos, y de manantiales, de los que hay y de los que hubo. Saben de plantar y de recoger fruto, de quedarse aislados por la nieve, de ver bajar barrancos repletos de agua y barro.

Algunos hacen maravillas con el barro, o con el esparto, incluso convierten plantas en medicinas. Viven en Casas Nuevas, El Berro, Gebas, Venta Martínez, Aledo, Los Allozos o Santa Leocadia.

pueblo Abierto

Pueblos de diversos tamaños y costumbres, del más grande al más pequeño son: Totana, Alhama de Murcia, Mula, Pilego y Aledo.

Te sugerimos que te dejes seducir por el encanto del Santuario de Santa Eulalia de Totana, que te

sumerjas en el interior de los antiguos baños termales de Alhama, que te pierdas por el casco antiguo de Mula camino del Museo del Cigarralejo, que recorras las empinadas pero tranquilas calles de Pilego y que contemples el espléndido paisaje serrano desde el cerro de Aledo.

servicios de calidad



Lo rural, lo natural y lo turístico combinan bien en Sierra Espuña. Se nota en la gastronomía, con productos de la tierra elaborados como siempre. Prueba si no, las gachas migas o el arroz con conejo y caracoles.

Se nota también en los alojamientos: hechos con piedra, con madera, con barro, con teja antigua... y con mimo.

Se aprecia también en sus refugios forestales, en sus áreas recreativas y zonas de acampada y en los campings de El Berro y Santa Leocadia.

La historia de Espuña es larga, profunda, diversa, curiosa y a veces, original. Tiene que ver con los hombres y mujeres del paleolítico, con los del neolítico, con los de la cultura argárica o ibérica y, como no, con los romanos, los árabes y los cristianos.

Todos dejaron algún rastro de su historia escrito sobre las piedras de Espuña: en los yacimientos eneolíticos de Lébor, en las pinturas rupestres de las cuevas de Pedro López y en los enterramientos del Río Espuña. También en los poblados argáricos de la Bastida o de las Angulas y en los asentamientos



ibericos de algunas de las poblaciones que bordean la Sierra. Pero, sobre todo, en los numerosos restos romanos y árabes que hay tanto dentro de estos montes (Cabezo de la Mezquita) como en su periferia (Aledo, Alhama, Pilego y Mula).

Lo que a buen seguro más te sorprenderá serán sus Pozos de la Nieve. Aunque los hicieron y

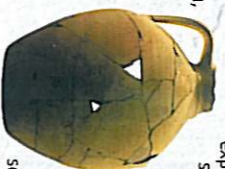

explotaron los cristianos parece ser que la idea fue coplada de los árabes, tiene 25 pozos, una de las más altas cifras de todas las montañas del Mediterráneo: pozos de Murcia, de Cartagena, de Lorca, de Orihuela, de Don Eleuterio o de las Animas, son algunos de sus nombres.

Desde el siglo XVI hasta los años 30 del XX fueron los frigoríficos de la época. Decenas de obreros almacenaban en su interior nieve para, bien aplastada, convertirla en hielo. Luego se vendía en las ciudades para refrigerar alimentos. Comenzó su ruina con el invento del frigorífico. Si te acercas al Centro de Visitantes podrás contemplar una maqueta y las herramientas habituales con las que allí se trabajaba.

relieve generoso

Si lo tuyo es la aventura, si te atrae la belleza de una auténtica montaña de interior, Sierra Espuña es tu destino: Barrancos profundos, valles



amplio, cumbres de hasta 1.585 metros, suaves colinas, paredes con más de 150 metros de altura, mesetas y altiplanicies de ordogo. Tienen nombres propios muy singulares, de gentes, de singularidades, de formas, de colores, de plantas, de animales, incluso de historias. Ahí están la cumbre de Pedro López, las Paredes de Layva o Peña Apartada. Ahí están también el Morrón Redondo, el Collado Bermejo o el Barranco de la Carrasca, la Cabezuela de los Lobos o del Barranco del Linfeno.

diversidad biológica

Seguro que en ello tienen bastante que ver las casi mil especies de plantas distintas que viven en Sierra Espuña. Representan casi la mitad de todas las que existen en la Región de Murcia. Pero no solo por eso hay diversidad biológica, sino también porque las especies vegetales presentes pertenecen a casi todos los grupos que habitan el planeta. Además, llama la atención que Sierra Espuña sea, junto con las sierras orientales de Cartagena y las del Noroeste murciano, el mayor y más diverso refugio de especies vegetales en peligro de extinción o vulnerables. Alrededor de una treintena de plantas están en esa situación.

Y seguro que también tiene que ver con las casi 200 especies de vertebrados que pueblan la Sierra. Son exactamente 123 especies de aves, 38 de mamíferos, 17 de reptiles



y 8 de anfibios. Dicho de otra manera, el 56% de las especies de fauna vertebrada del territorio murciano están en Espuña. Y de nuevo con especies únicas, como la ardilla de Espuña, exclusiva de estos montes.

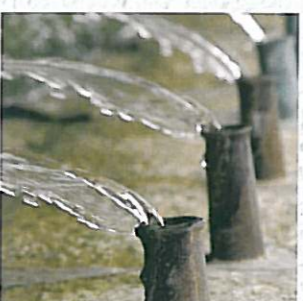

teléfonos

Aledo
Ayuntamiento: 968 484 422

Alhama
Oficina de Turismo: 968 633 512
Ayuntamiento: 968 630 000
Centro de Visitantes Ricardo Cadorrius: 968 431 430
España Activa: 667 914 793

Mula
Oficina de Turismo: 968 661 501
Museo de Arte Ibérico "El Cigarralejo": 968 661 422

Pilego
Ayuntamiento: 968 666 321

Totana
Ayuntamiento: 968 418 151
Oficina de Turismo: 968 423 992
Centro Sociocultural "La Carcel": 968 422 817



WWW.SIERRAESPUÑA.COM

sierra.espuña

	Autovía Motorway
	Carretera Nacional State Highway
	Ferrocarril Railroad
	Carretera Comarcal Local Highway
	Carretera asfaltada Asphalt Road
	Carretera del trasvase Transfer Road
	Pista transitable Pack Track
	Camino de herradura Pack animal road
	Senda Roads
	Canal del trasvase Transfer Channel
	Limite del Parque Regional Regional Park Limits
	Limite del Paisaje Protegido Protected Landscape Limits
	Cota, cumbre Level, summit
	Información Information Office
	Pozo de la Nieve Snow
	Vista panorámica Panoramic Views
	Centro de Interpretación Environmental Center
	Patrimonio Cultural Cultural Patrimony
	Área recreativa Entertainment Area
	Hotel
	Casa Rural Rural House / Cottage
	Camping
	Hospedería Rural Rural Lodgings
	Área edificada Built areas

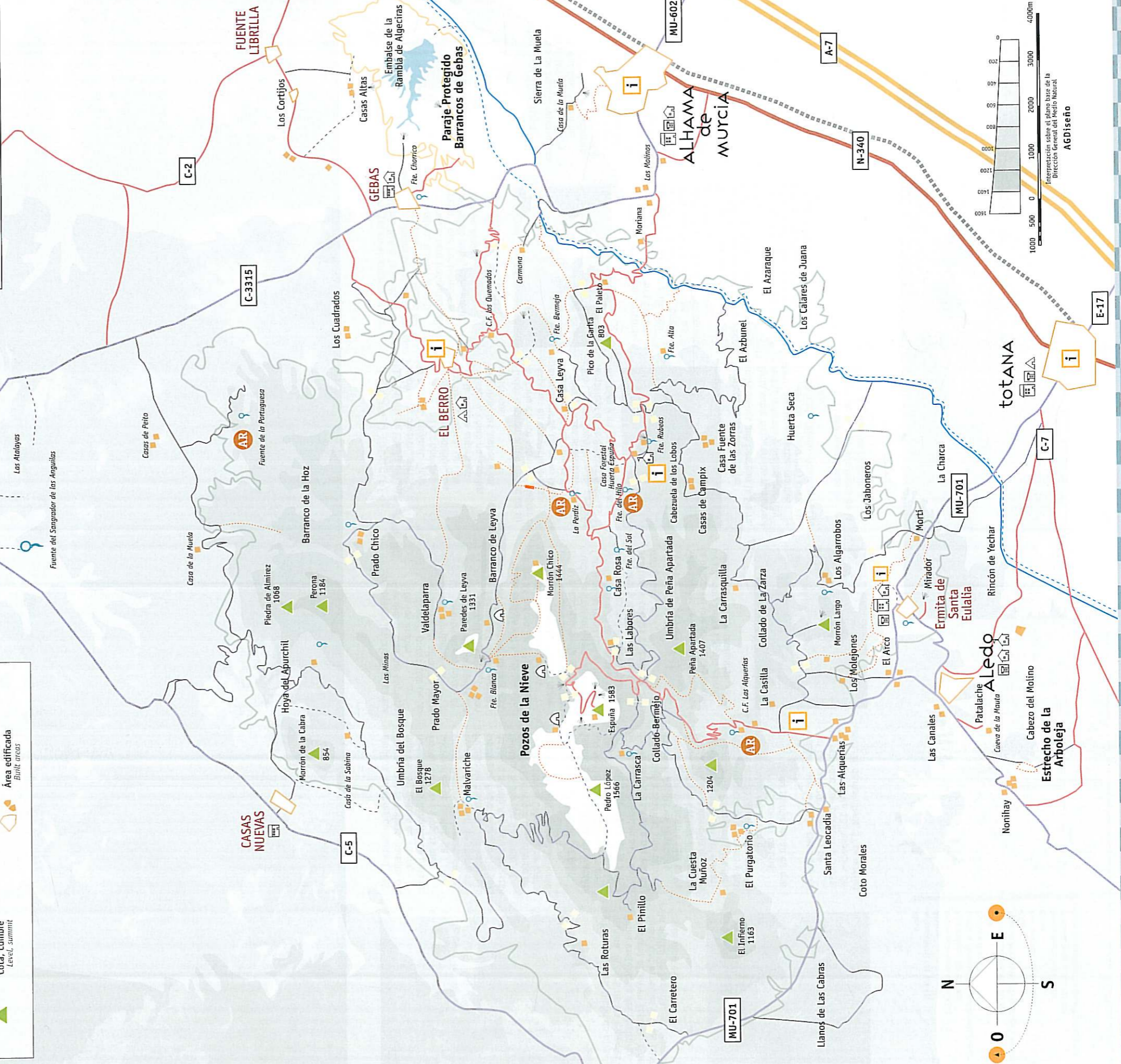
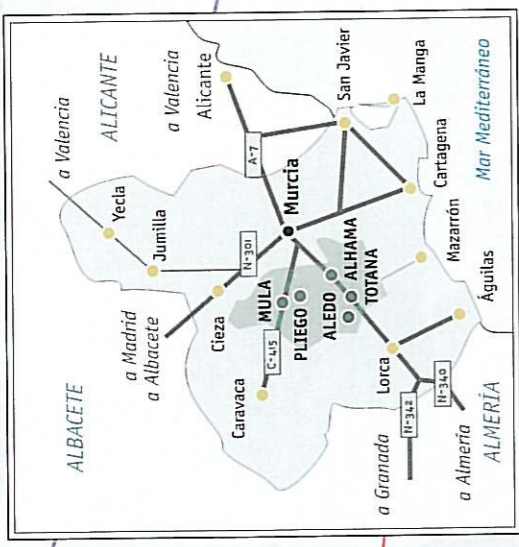

sierra.espuña
Mancomunidad Turística de Sierra Espuña